



Gap2000vb[®]

**dal 1995 il Software per la gestione di
Assistenze Pubbliche, Croci Rosse
e Associazioni di Volontariato**

Gap2000vb non è un programma di contabilità,
non è un foglio di calcolo,
non è un semplice database...

Gap2000vb è la risposta ideale per ogni esigenza...

Gap2000vb è il Software che stavate cercando!

Gap2000vb è uno prodotto specifico per il settore delle Associazioni di pubblica assistenza e volontariato che soddisfa tutte le esigenze dalla gestione dei volontari alla organizzazione dei turni, dalle attività di trasporto alle procedure amministrative di fatturazione, con particolare attenzione alla gestione dei trasporti.

Gap2000vb è costantemente aggiornato alle normative di legge e alle effettive esigenze del settore.

Gap2000vb è adattabile a qualsiasi tipo di convenzione con USL, 118, Enti pubblici e può essere personalizzato in base alle specifiche richieste di ogni singola associazione.

Gap2000vb grazie agli attuali 6 livelli di accesso permette di rispettare le norme di tutela della Privacy, garantendo la sicurezza di accesso ai dati e il trattamento delle informazioni sensibili.

Gap2000vb permette all'operatore di realizzare autonomamente grafici, statistiche e reportistiche complete, grazie anche alla possibilità di esportare tutte le informazioni in formato XLS.

Gap2000vb per il suo funzionamento sia in modalità monoutente che multiutente, necessita di un PC con Sistema operativo Windows NT/XP (o superiore) con processore Pentium V (o superiore) 512 Mb di RAM e 50 Mb di hard disk.

Gap2000vb è facile, veloce ed affidabile.

Gap2000vb è stato progettato e realizzato a stretto contatto con operatori del 118 e di associazioni di volontariato.

Gap2000vb è un programma in continua evoluzione! L'attuale release infatti è l'evoluzione della precedente sviluppata in ambiente MS Access. Grazie alle numerose installazioni effettuate dal 1995, anno in cui è stata sviluppata ed installata la prima versione, il programma ha subito modifiche ed implementazioni che hanno permesso a questo Software di raggiungere uno standard qualitativo, una facilità d'uso, una completezza di informazioni ed una efficienza uniche nel suo settore.

L'attuale interfaccia grafica del programma permette di effettuare data-entry, ricerche e filtri sui dati con una facilità ed una velocità sbalorditiva. Ogni informazione inserita è reperibile in qualsiasi momento e in qualsiasi videata. Grazie a **Gap2000vb**, ad esempio, è possibile seguire tutte le fasi (e relative stampe) di un viaggio partendo dalla prenotazione fino ad arrivare alle statistiche, passando per la gestione e la fatturazione, tutto direttamente con un unico inserimento dati. Inoltre, tutte le funzioni che **Gap2000vb** offre, permettono di eliminare la necessità di ricorrere all'utilizzo di più prodotti software.

Di seguito riportiamo alcune immagini relative alle schermate del programma corredate da alcune ulteriori informazioni

Come potrete notare nel programma esiste:

- ☒ il menù classico (in alto)
- ☒ il menù rapido (quello giallo a sinistra)
- ☒ il menù dei filtri (in basso a sinistra) che permette di personalizzare e richiamare alcune visualizzazioni senza dovere tutte le volte reimpostare i filtri di ricerca e visualizzazione di uso più frequente.

Tutti i campi seguiti dal pulsante [...] indicano che questi contengono informazioni che possono essere prelevate, attraverso una scelta rapida, da una sottotabella. Molte di queste sottotabelle possono essere compilate liberamente permettendo così una totale personalizzazione delle informazioni inserite.

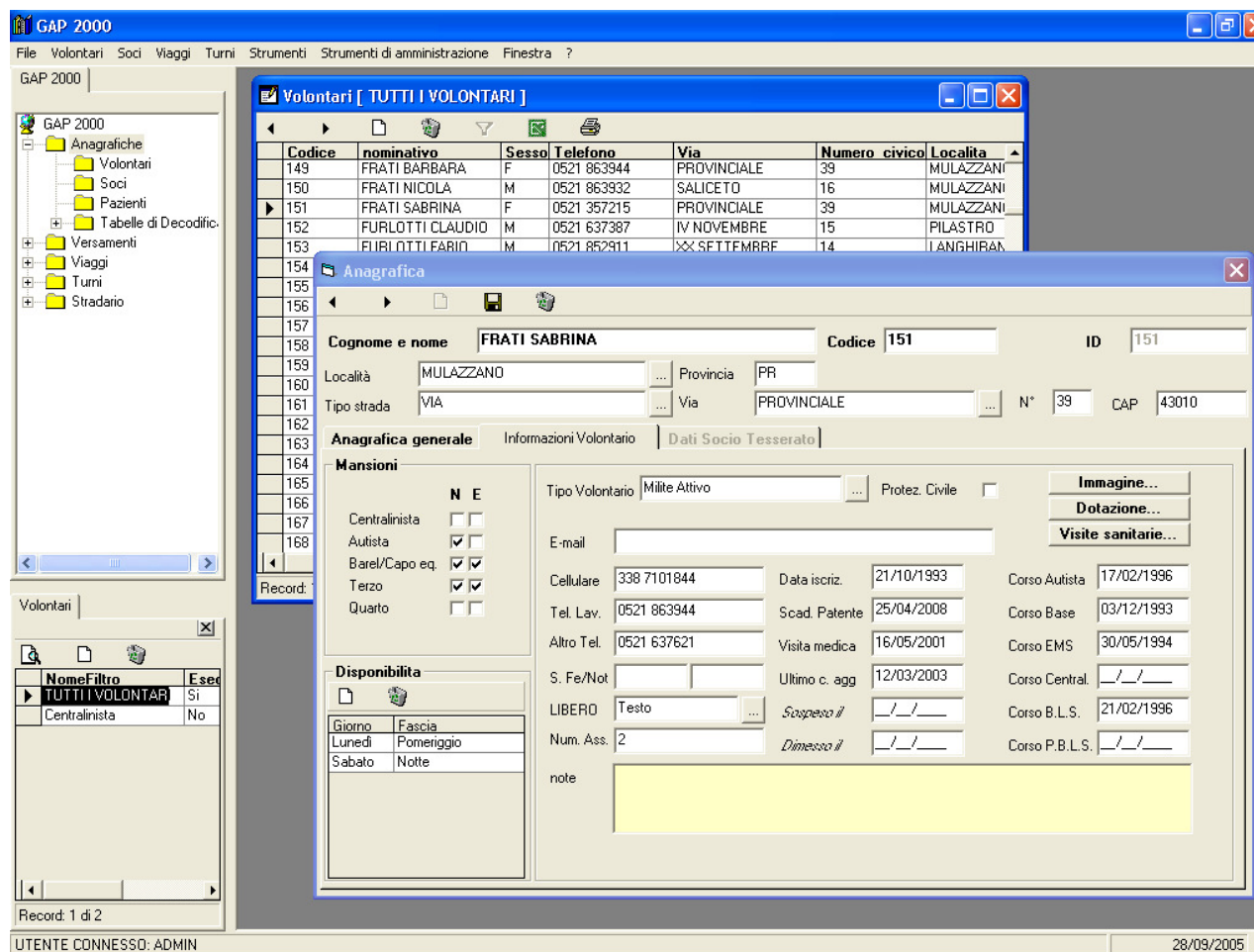

Anagrafica

Cognome e nome: **PIANFORINI MICHELA** Codice: **253** ID: **253**

Località: **LESIGNANO** Provincia: **PR**

Tipo strada: **VIA** Via: **DELLA LIBERAZIONE** N°: **3** CAP: **43037**

Anagrafica generale | Informazioni Volontario | **Dati Socio Tesserato**

Mansioni

	N	E
Centralinista	<input type="checkbox"/>	<input type="checkbox"/>
Autista	<input checked="" type="checkbox"/>	<input checked="" type="checkbox"/>
Barel/Capo eq.	<input type="checkbox"/>	<input checked="" type="checkbox"/>
Terzo	<input type="checkbox"/>	<input type="checkbox"/>
Quarto	<input type="checkbox"/>	<input type="checkbox"/>

Tipo Volontario: **Milite Attivo** Protez. Civile:

E-mail: **pianforinimichela@libero.it**

Cellulare: **3295698349** Data iscriz.: **20/01/1998** Corso Autista: **04/06/2002**

Tel. Lav.: **051983744** Scad. Patente: **20/10/2008** Corso Base: **03/03/1998**

Altro Tel.: **05148354** Visita medica: **12/04/2003** Corso EMS: **05/06/1999**

S. Fe/Not: Ultimo c. agg: **12/05/2004** Corso Central.: **/ /**

TESTO1: **PRO** Sospeso il: **/ /** Corso B.L.S.: **12/07/2001**

NUME: **13476** Dimesso il: **28/07/1999** Corso P.B.L.S.: **12/07/2001**

note

La gestione delle anagrafiche dei Militi Volontari, dei Soci contribuenti e dei Pazienti è completa e permette di seguire molte delle attività dalle più importanti come tesseramenti, versamenti, turni alle più semplici ma necessarie come ricerca scadenze, compleanni, mailing

Stampa Militi

Tipi di Stampe

Stampe

- DETTAGLIO
- TURNI x Nome
- TURNI x Turni
- ELENCO
- RUBRICA
- RUB. con spec.
- SCHEDA

Etichette

- ANPAS
- Postali

70 x 25 105 x 36

Annulla Esporta Stampa Anteprima

Anagrafica generale | Informazioni Volontario | **Dati Socio Tesserato**

1 Iscriz. **01/03/2004** Tipologia **Socio Contribuente** Sostenitore Benemerito

	Codice Vers	Socio	nominativo	numero ricevuta	data ricevuta	importo ricevuta
▶		1349	CATTANI NELLO	8051	01/03/2004	20
		1349	CATTANI NELLO	8542	01/05/2005	20
		1349	CATTANI NELLO	1324	22/04/2006	40

Viaggio

Data Viaggio: 11/01/2006

Ordinario Urgenza

Duplica... Crea Ritorno Registra / Fattura

Trasportato: VENTURINI MARIA Socio

Da: LANGHIRANO Via: BIXIO NINO N°: 3 Inizio ore: 11.30

A: PARMA REPARTO: EMODIALISI N°: entro le ore: 12.00

Dati Generali Dati Fatturazione

Richiesto: PROVA RICHIESTA ADMIN 23561

Rif./Camp.: Suonare ROSSI Mario

Stato: Cammina Veicolo: 02

Motivo: Dialisi Autista: BIANCHI PIERGIORGIO 33 Elisoccorso

Luogo: CASA 1° Barelliere: AVANZINI DAVIDE 529 Automedica

Patologia: 2° Barelliere: Medico Ems

Invio: B 3° Barelliere: Inf. prof.le

Gravità: 1 Note: Guardia med.

Medico cur.

Nei viaggi, oltre ad archiviare molte informazioni, ad esempio quelle utili per le statistiche, è possibile impostare il calcolo automatico del totale dell'importo del viaggio che può essere influenzato da:

- tipologia del viaggio,
- destinatario di fatturazione,
- numero di trasportati e mezzo utilizzato.

Dati Generali Dati Fatturazione

Urbano Extraur.

Inizio ore: 11.30 Data Fine: 11/01/2006

Fine ore: 12.30

Veicolo: 02

Cartel. 118: 0 Ore Sosta: 0,00

N° Bolla: 0003103 Pagato: UTF

Km Arrivo: 17.650 Passeggero N°: 1

Km Part.: 17.612 Documenti: NO

Km Totali: 38 Tariffa: AQ

Km Pagati: 38 Costo / Km: 10,330

Paziente	Usl	Ospedale	Gratis
Spett. le	Azienda USL - Parma Soccorso		
Indirizzo	VIA	Gramsci n° 14	
Città	43100	Parma	
Cod. Fiscale	34536843213	Raggruppa	A
Totale	10,33	Calcola Totale	

GAP 2000

File Volontari Soci Turni Strumenti Strumenti di amministrazione Finestra ?

GAP 2000

- GAP 2000
 - Anagrafiche
 - Volontari
 - Soci
 - Pazienti
 - Tabelle di Decodifica
 - Versamenti
 - Viaggi
 - Turni
 - Visualizza Turni
 - Turni per giorno
 - Lunedì
 - Martedì
 - Mercoledì
 - Giovedì
 - Venerdì
 - Sabato
 - Domenica
 - Feriali
 - Festivi
 - Tutti i giorni

Mercoledì [Mattina]

Mattina	Ruolo	Volontario	Luogo	Spec	[+/-]	note	Annul
Mezzogiorno	► Add. Soccorritore Urg.	BELLETTI MATTED	Sede A	Varie	0		No
Pomeriggio	Caposquadra	BORELLI VITTORIO	Sede A	Varie	0		No
Sera	CENTRALINO		Sede A	Varie	0		No
Notte	Centralinista	CAVALLI ALBERTO	Sede A	Varie	0		No
Prova Fascia nu	GUARDIA MEDICA		Sede A	Varie	0		Si
	Autista Guardia Medica	SARTORI ANDREA	Sede A	Varie	0	12,30	Si
	EQUIPAGGIO E.M.S.		Sede A	Varie	0		No
	Medico E.M.S.	FOLCHINI PIETRO	Sede A	Varie	0		No
	Autista Automedica	CORSI CLAUDIO	Sede A	Varie	0		No
	Milite E.M.S.	CAROLI IVAN	Sede A	Varie	0		No
	Milite Ordinari	CAPITANI VITTORIO	Sede A	Varie	0	OSSERVAT	Si

Stampe Turni

Parametri di Stampa

Data Iniziale - 01/01/2005 +

Data Finale - 28/02/2005 +

Milite

Fascia

Tipo Stampa

- Elenco Assenti
- Ruoli e Turni
 - Parziali
- Specifiche ore (CRI)
- Planning Turni
- Prospetto Turni

La gestione dei turni effettuati dai volontari può essere eseguita con una programmazione a lunga scadenza, con programmazione settimanale o con inserimento successivo all'effettuazione dei turni stessi.

Indipendentemente dalla modalità utilizzata, vi sono molteplici stampe che permettono di aiutare anche questo difficile e delicato aspetto.

Viaggi di sabato 10/09/2005

Viaggi di

Escluso i Finiti tipo Veicolo >> Escluso Motivo >>

ora	Auto	Entro	Inizio	Fine	Paziente	Da	A	Stato	Motivo	tari	doc_v	richiedente	Data
08.30	03	08.35	08.40	08.40	TASSINARI GIOVANNI	LANGHIRANO CENTRO DIALISI	LANGHIRANO XXV APRILE 6	Cammir	Dialisi	AV	NO	mm	12/07 09.44
11.00	11	11.30		13.00	PESSINA ELES	LANGHIRANO CENTRO DIALISI	TORRECHIARA MISTRALI 5	Sedia	Dialisi	AV	NO		12/07 09.44
12.00	07	12.30		14.05	BERSIGA ANNA	PARMA CENTRO DIALISI	CORCAGNANO LANGHIRANO 455	Cammir	Dialisi	AZ	NO	SIG.RA BISI	12/07 09.44
12.00	02	12.30			FORNARI ALBERTO	TRAVERSETOLO CENTRO DIALISI	MULAZZANO PROVINCIA						
12.00	04	12.30			FORNARI ALBERTO	TRAVERSETOLO CENTRO DIALISI	MULAZZANO PROVINCIA						
14.00		14.30			SUVANASAT	MATTALETO CORUZZI VITTORIO 4/B	PARMA CENTRO DIALISI						
15.20		15.30			SUVANASAT	PARMA CENTRO DIALISI	MATTALETO CORUZZI						
---		16.00			RAVANETTI	CASTRIGANO FONTANA	LANGHIRANO CENTRO						
---		16.30			MUSCARA'	PARMA CENTRO DIALISI	CORCAGNANO CAVA						

Stampe Viaggi

Tipo di Stampa |

- Azienda Ospedale
- Paganti/Gratis
 - Tabulato dei Viaggi
 - Fatture
- U.T.I.F.**
 - Dialisi/Terapie
 - Per nominativo
 - Per data
- Altri
 - Ordinari USL
 - Tabulato Generale USL

N.B.: Le stampe comprendono i Viaggi visualizzati attualmente nella griglia

Stampe Viaggi

Tipo di Stampa |

- Foglio singolo Viaggio
- Tutti i fogli viaggi
- Planning
- Dati a Video

Le possibilità di ricerche sono infinite e le stampe generate rispondono in maniera esauriente a tutte le esigenze... inoltre possono essere tutte esportate in formato Excel per elaborazioni personali.

Inoltre con l'ultima versione di *Gap2000vb*
potete gestire in modo ancora più semplice e completo:

Il parco automezzi

Soci contribuenti e campagne tesseramenti

Premiazioni Volontari

Presenze dei volontari e del personale dipendente tramite lettori magnetici/ottici

**Se volete scoprire, vedere e provare
tutto quello che *Gap2000vb* vi può offrire,
non perdetevi altro tempo!**

**Chiamateci oggi stesso per assistere
direttamente presso la Vostra sede
ad una dimostrazione gratuita!**

software

**Resp. Comm.le SIMONE OLIVIERI
Infoline: 329.00.47.677 Email: info@oso.it**